

EAN = 541449020711943260

Organisme agréé

AIB-Vinçotte
 Bollebergen 2b bus 10
 9052 Gent (Zwijnaarde)
 Tél.: 09 244 77 11
 Fax: 09 244 77 15
 e-mail: gent@vincotte.be

Adresse de l'installation électrique

Lepic
 Rue de la Passerelle 33 Boîte 2
 7700 Mouscron
 GSM: 0475/28.32.58
 e-mail: info@lepic.be
 BE0473413250

Installateur

EDBLAD S.P.R.L.
 Rue de la Passerelle 33
 7700 Mouscron
 Tél.: 056/34.40.30 GSM: 0475/28.32.58
 e-mail: info@edblad.be
 TVA BE 0475.736.104



p. 1/8
Schéma unifilaire

Date: 21/01/2016

2 x 230V ~ 50Hz

332 - TD2

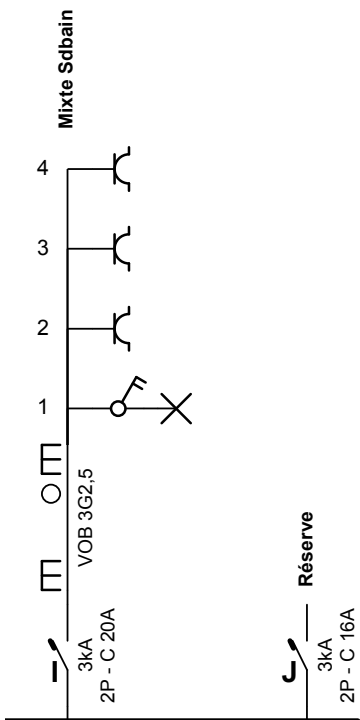

Organisme agréé

AIB-Vinçotte
 Bollebergen 2b bus 10
 9052 Gent (Zwijnaarde)
 Tél.: 09 244 77 11
 Fax: 09 244 77 15
 e-mail: gent@vincotte.be

Adresse de l'installation électrique

Lepic
 Rue de la Passerelle 33 Boîte 2
 7700 Mouscron
 GSM: 0475/28.32.58
 e-mail: info@lepic.be
 BE0473413250

Installateur

EDBLAD S.P.R.L.
 Rue de la Passerelle 33
 7700 Mouscron
 Tél.: 056/34.40.30 GSM: 0475/28.32.58
 e-mail: info@edblad.be
 TVA BE 0475.736.104



p. 2/8
Schéma unifilaire

Date: 21/01/2016

2 x 230V ~ 50Hz

332 - TD2



Rez de chaussée - Implantation

Organisme agréé
 AIB-Vinçotte
 Bollebergen 2b bus 10
 9052 Gent (Zwijnaarde)
 Tél.: 09 244 77 11
 Fax: 09 244 77 15
 e-mail: gent@vincotte.be

Adresse de l'installation électrique
 Lepic
 Rue de la Passerelle 33 Boîte 2
 7700 Mouscron
 GSM: 0475/28.32.58
 e-mail: info@lepic.be
 BE0473413250

Installateur
 EDBLAD S.P.R.L.
 Rue de la Passerelle 33
 7700 Mouscron
 Tél.: 056/34.40.30 GSM: 0475/28.32.58
 e-mail: info@edblad.be
 TVA BE 0475.736.104



p. 3/8
Schéma de position

Date: 21/01/2016

2 x 230V ~ 50Hz

332 - TD2

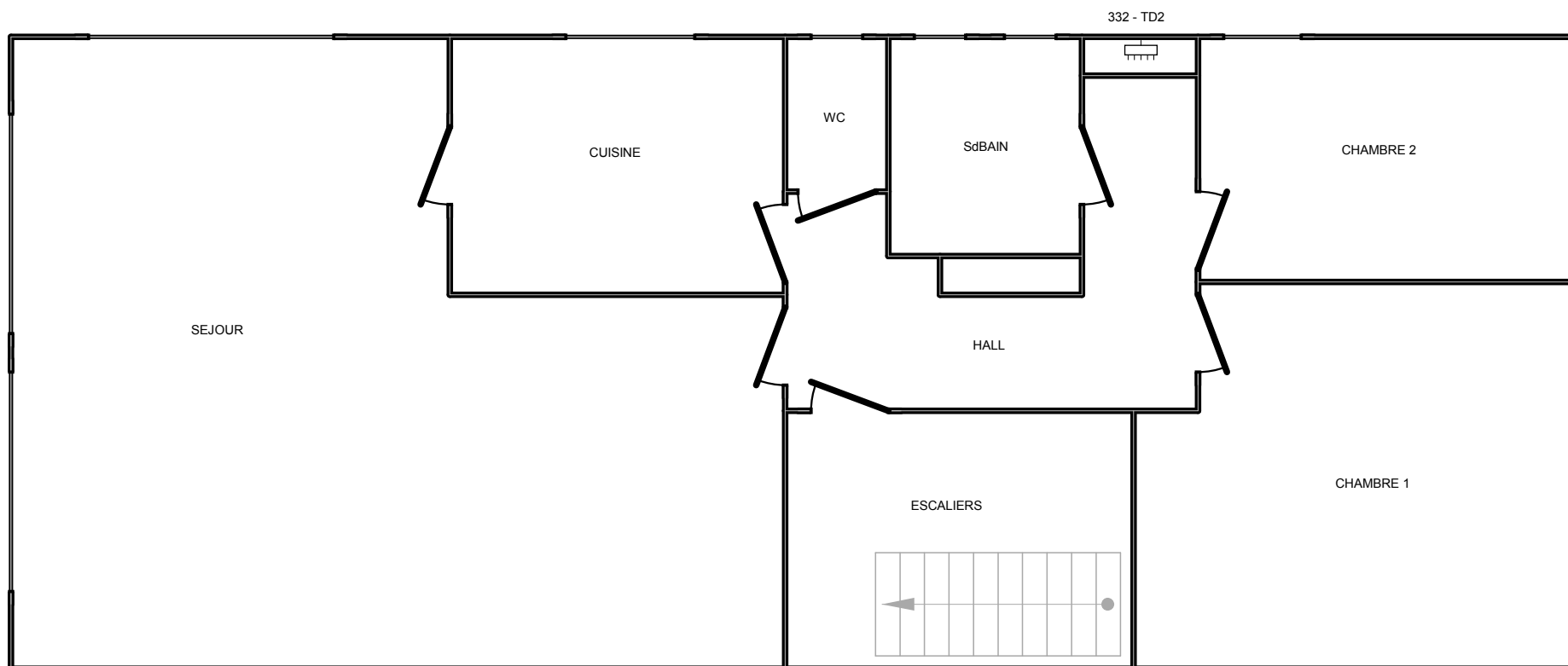

Etage - Implantation

Organisme agréé

AIB-Vinçotte
 Bollebergen 2b bus 10
 9052 Gent (Zwijnaarde)
 Tél.: 09 244 77 11
 Fax: 09 244 77 15
 e-mail: gent@vincotte.be

Adresse de l'installation électrique

Lepic
 Rue de la Passerelle 33 Boîte 2
 7700 Mouscron
 GSM: 0475/28.32.58
 e-mail: info@lepic.be
 BE0473413250

Installateur

EDBLAD S.P.R.L.
 Rue de la Passerelle 33
 7700 Mouscron
 Tél.: 056/34.40.30 GSM: 0475/28.32.58
 e-mail: info@edblad.be
 TVA BE 0475.736.104



p. 4/8

Schéma de position

Date: 21/01/2016

2 x 230V ~ 50Hz

332 - TD2

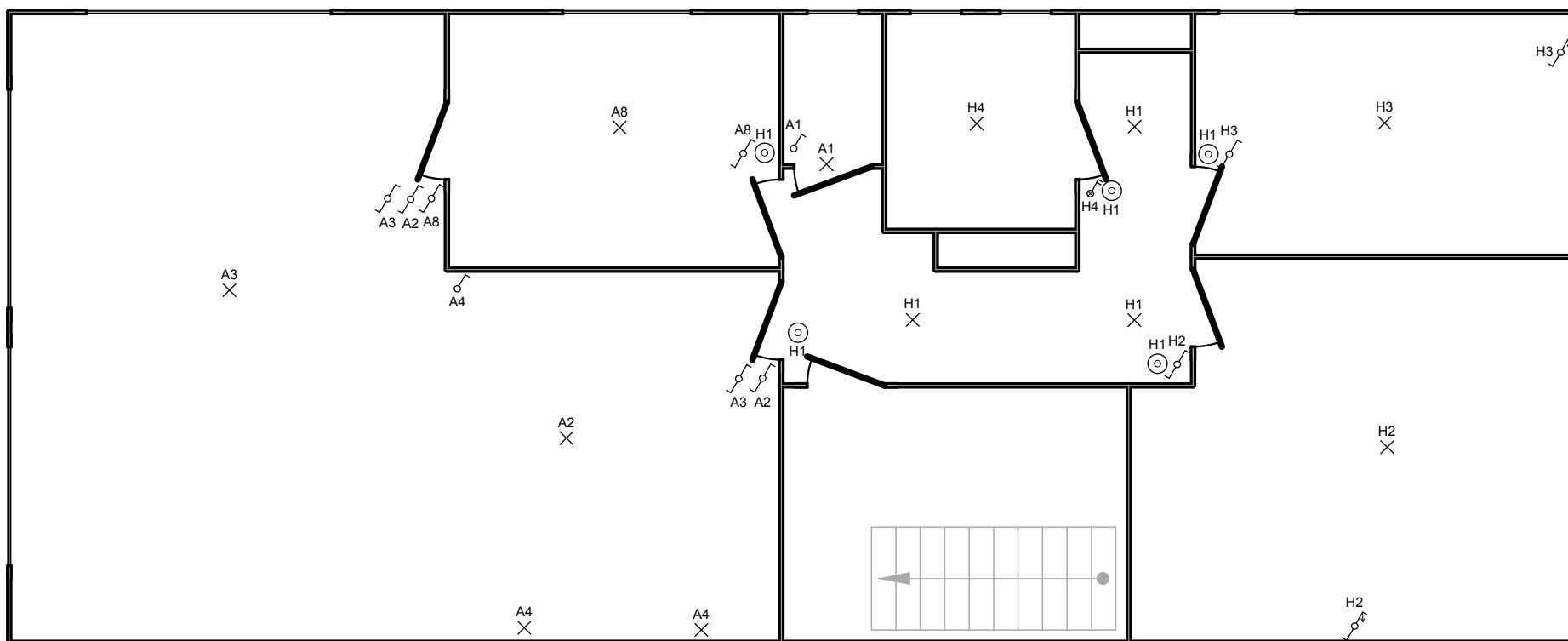

Etage - Eclairage

Organisme agréé
 AIB-Vinçotte
 Bollebergen 2b bus 10
 9052 Gent (Zwijnaarde)
 Tél.: 09 244 77 11
 Fax: 09 244 77 15
 e-mail: gent@vincotte.be

Adresse de l'installation électrique
 Lepic
 Rue de la Passerelle 33 Boîte 2
 7700 Mouscron
 GSM: 0475/28.32.58
 e-mail: info@lepic.be
 BE0473413250

Installateur
 EDBLAD S.P.R.L.
 Rue de la Passerelle 33
 7700 Mouscron
 Tél.: 056/34.40.30 GSM: 0475/28.32.58
 e-mail: info@edblad.be
 TVA BE 0475.736.104



p. 5/8
Schéma de position
 Date: 21/01/2016
 2 x 230V ~ 50Hz
 332 - TD2

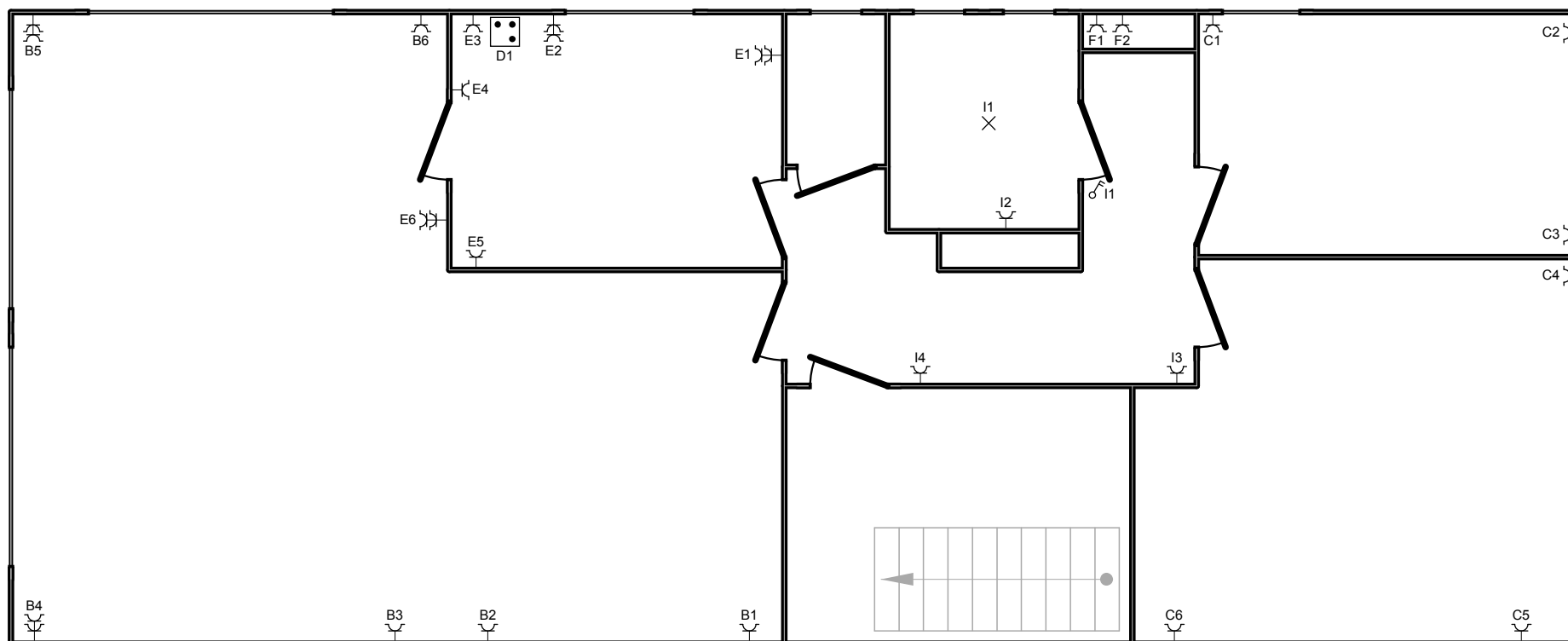

Etage - Prises

Organisme agréé
 AIB-Vinçotte
 Bollebergen 2b bus 10
 9052 Gent (Zwijnaarde)
 Tél.: 09 244 77 11
 Fax: 09 244 77 15
 e-mail: gent@vincotte.be

Adresse de l'installation électrique
 Lepic
 Rue de la Passerelle 33 Boîte 2
 7700 Mouscron
 GSM: 0475/28.32.58
 e-mail: info@lepic.be
 BE0473413250

Installateur
 EDBLAD S.P.R.L.
 Rue de la Passerelle 33
 7700 Mouscron
 Tél.: 056/34.40.30 GSM: 0475/28.32.58
 e-mail: info@edblad.be
 TVA BE 0475.736.104



p. 6/8
Schéma de position

Date: 21/01/2016

2 x 230V ~ 50Hz

332 - TD2

A Eclairage devant

B Prises Séjour

C Prises chambres

D Prise cuisinière

E Prises cuisine

F Prises armoire tableau

G Réserve

H Eclairage derrière

I Mixte Sdbain

J Réserve

Organisme agréé

AIB-Vinçotte
Bollebergen 2b bus 10
9052 Gent (Zwijnaarde)
Tél.: 09 244 77 11
Fax: 09 244 77 15
e-mail: gent@vincotte.be

Adresse de l'installation électrique

Lepic
Rue de la Passerelle 33 Boîte 2
7700 Mouscron
GSM: 0475/28.32.58
e-mail: info@lepic.be
BE0473413250

Installateur

EDBLAD S.P.R.L.
Rue de la Passerelle 33
7700 Mouscron
Tél.: 056/34.40.30 GSM: 0475/28.32.58
e-mail: info@edblad.be
TVA BE 0475.736.104



p. 7/8

Liste des circuits

Date: 21/01/2016

2 x 230V ~ 50Hz

332 - TD2

Bouton poussoir	5
Disjoncteur - 3kA - 2P - C 10A	2
Disjoncteur - 3kA - 2P - C 16A	2
Disjoncteur - 3kA - 2P - C 20A	5
Disjoncteur - 3kA - 2P - C 32A	1
Interrupteur - Bipolaire	2
Interrupteur - Unipolaire	5
Interrupteur différentiel Δ 300mA - 4P - 40A	1
Interrupteur différentiel Δ 30mA - 2P - 40A	1
Interrupteur va-et-vient - Unipolaire	8
Interrupteur va-et-vient - Unipolaire - Interrupteur à tirette	2
Lampe témoin pour interrupteur	1
Point d'éclairage	16
Prise - Sécurité enfant	28
Tableau électrique	1
Télérupteur	1
Terre	1

Organisme agréé

AIB-Vinçotte
 Bollebergen 2b bus 10
 9052 Gent (Zwijnaarde)
 Tél.: 09 244 77 11
 Fax: 09 244 77 15
 e-mail: gent@vincotte.be

Adresse de l'installation électrique

Lepic
 Rue de la Passerelle 33 Boîte 2
 7700 Mouscron
 GSM: 0475/28.32.58
 e-mail: info@lepic.be
 BE0473413250

Installateur

EDBLAD S.P.R.L.
 Rue de la Passerelle 33
 7700 Mouscron
 Tél.: 056/34.40.30 GSM: 0475/28.32.58
 e-mail: info@edblad.be
 TVA BE 0475.736.104

p. 8/8
Liste des matériaux

Date: 21/01/2016

2 x 230V ~ 50Hz

332 - TD2